Estudo para violão elaborado por José Pedrosa e Juarez Barcellos

Baixaria simples e harmonia cifrada aplicáveis à canção
"Brasileirinho", de autoria de Waldir Azevedo

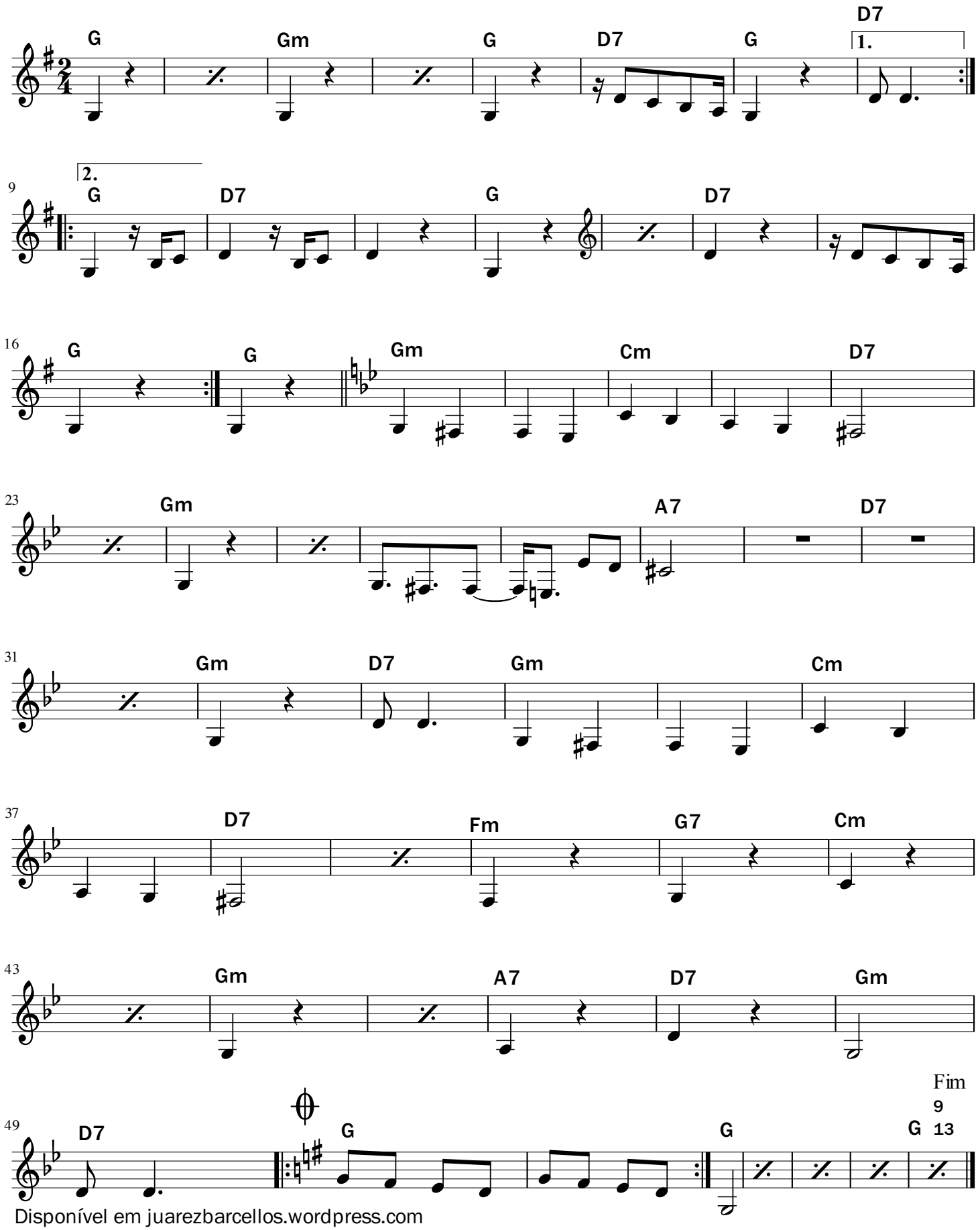

Disponível em juarezbarcellos.wordpress.com
Licenciado sob Creative Commons Atribuição-NãoComercial-CompartilhalgualL 3.0 Não Adaptada.